

VÝKAZ DOSAVADNÍHO A NOVÉHO STAVU ÚDAJŮ KATASTRU NEMOVITOSTÍ

Dosavadní stav				Nový stav											
Označení pozemku parc. číslem	Výměra parcely		Druh pozemku Způsob využití	Označení pozemku parc. číslem	Výměra parcely		Druh pozemku Způsob využití	Typ stavby Způsob využití	Zpús. určení výměr	Porovnání se stavem evidence právních vztahů					
	ha	m ²			Díl přechází z pozemku označeného v katastru nemovitostí	Číslo listu vlastnictví				Výměra dílu		Označení dílu			
										ha	m ²				
94	7	13	lesní poz	94/1	6	92	lesní poz		0	94		10001	6	92	
				94/2		21	lesní poz		0	94		10001		21	
103	25	95	lesní poz	103/1	25	79	lesní poz		0	103		12	25	79	
				103/2		16	lesní poz		0	103		12		16	
104	29	57	lesní poz	104/1	29	43	lesní poz		0	104		98	29	43	
				104/2		14	lesní poz		0	104		98		14	
105	30	32	lesní poz	105/1	30	13	lesní poz		0	105		49	30	13	
				105/2		19	lesní poz		0	105		49		19	
106	30	02	lesní poz	106/1	29	91	lesní poz		0	106		113	29	91	
				106/2		11	lesní poz		0	106		113		11	
107	29	35	lesní poz	107/1	29	34	lesní poz		0	107		25	29	34	
				107/2		1	lesní poz		0	107		25		1	
3075	*3)	29	53	lesní poz	3075/1	29	18	lesní poz	2	3075		37	29	18	
					3075/2		25	lesní poz	2	3075		37		25	
					3075/3		8	lesní poz	2	3075		37		8	
					3075/4		1	lesní poz	2	3075		37		1	
3105		62	45	travní p.	3105/1	59	99	travní p.	2	3105		49	59	99	
					3105/2	2	46	travní p.	2	3105		49	2	46	
3107	*4)	2	22	orná půda	3107/1	2	20	orná půda	2	3107		97	2	20	78
					3107/2		2	orná půda	2	3107		97		2	03
3109		2	43	orná půda	3109/1	2	23	orná půda	2	3109		37	2	23	73
					3109/2		20	orná půda	2	3109		37		20	25
3110		13	86	ostat.pl. jiná plocha	3110/1	12	26	ostat.pl. jiná plocha	2	3110		37	12	26	
					3110/2	1	60	ostat.pl. jiná plocha	2	3110		37	1	60	
3155		45	05	ostat.pl. silnice	3155	*1)	45	14	2	3155		38	44	91	d
					3166				2	3166		38		24	a
													*1)	45	15
3166		76	56	ostat.pl. silnice	3166	*2)	76	47	2	3155		38		14	c
									2	3166		38	76	32	b
													*2)	76	46
3167		5	62	ostat.pl. ostat.komunikace	3167/1	4	28	ostat.pl. ostat.komunikace	2	3167		10001	4	28	
					3167/2		6	ostat.pl. ostat.komunikace	2	3167		10001		6	
					3167/3	1	28	ostat.pl. ostat.komunikace	2	3167		10001	1	28	
3168		2	77	vodní pl. tok přirozený	3168/1	2	63	vodní pl. tok přirozený	2	3168		47	2	63	
					3168/2		14	vodní pl. tok přirozený	2	3168		47		14	
3169	*5)	23	88	ostat.pl. ostat.komunikace	3169/1	23	60	ostat.pl. ostat.komunikace	2	3169		10001	23	60	
					3169/2		29	ostat.pl. ostat.komunikace	2	3169		10001		29	
	8	78	86			8	78	85							

- *1) Rozdíl -1 m2 vzniklý zaokrouhlením výměr (bod 14.7b přílohy katastrální vyhlášky) u dílů nové parcely č. 3155
- *2) Rozdíl +1 m2 vzniklý zaokrouhlením výměr (bod 14.7b přílohy katastrální vyhlášky) u dílů nové parcely č. 3166
- *3) Rozdíl -1 m2 vzniklý zaokrouhlením výměr (bod 14.6 přílohy katastrální vyhlášky) u dosavadní parcely č.3075
- *4) Rozdíl -1 m2 vzniklý zaokrouhlením výměr (bod 14.6 přílohy katastrální vyhlášky) u dosavadní parcely č.3107
- *5) Rozdíl +1 m2 vzniklý zaokrouhlením výměr (bod 14.6 přílohy katastrální vyhlášky) u dosavadní parcely č.3169

GEOMETRICKÝ PLÁN pro rozdělení pozemku, změnu hranic pozemků	Geometrický plán ověřil úředně oprávněný zeměměřický inženýr:		Stejnopis ověřil úředně oprávněný zeměměřický inženýr:	
	Jméno, příjmení: Ing. Jiří Uchytíl		Jméno, příjmení: Ing. Jiří Uchytíl	
	Číslo položky seznamu úředně oprávněných zeměměřických inženýrů: 97/95		Číslo položky seznamu úředně oprávněných zeměměřických inženýrů: 97/95	
	Dne: 30. září 2016 Číslo: 225/2016		Dne: 6. října 2016 Číslo: 236/2016	
Náležitostmi a přesností odpovídá právním předpisům.		Tento stejnopis odpovídá geometrickému plánu v elektronické podobě uloženému v dokumentaci katastrálního úřadu.		
Vyhotovitel: Ing. Jiří Uchytíl Sládkova 4617/73 586 01 Jihlava IČ: 01146076	Katastrální úřad souhlasí s očišlováním parcel.		Ověření stejnopisu geometrického plánu v listinné podobě.	
Číslo plánu: 108-44/2016 Okres: Jihlava Obec: Černíč Kat. území: Černíč Mapový list: Třešň 3-8/44, 3-9/22	KÚ pro Vysočinu KP Jihlava Vlastimil Brychta PGP-1289/2016-707 2016.10.06 07:09:41 CEST			
Dosavadním vlastníkům pozemků byla poskytnuta možnost seznámit se v terénu s průběhem navrhovaných nových hranic, které byly označeny předepsaným způsobem: koflíky, znaky z plastu				

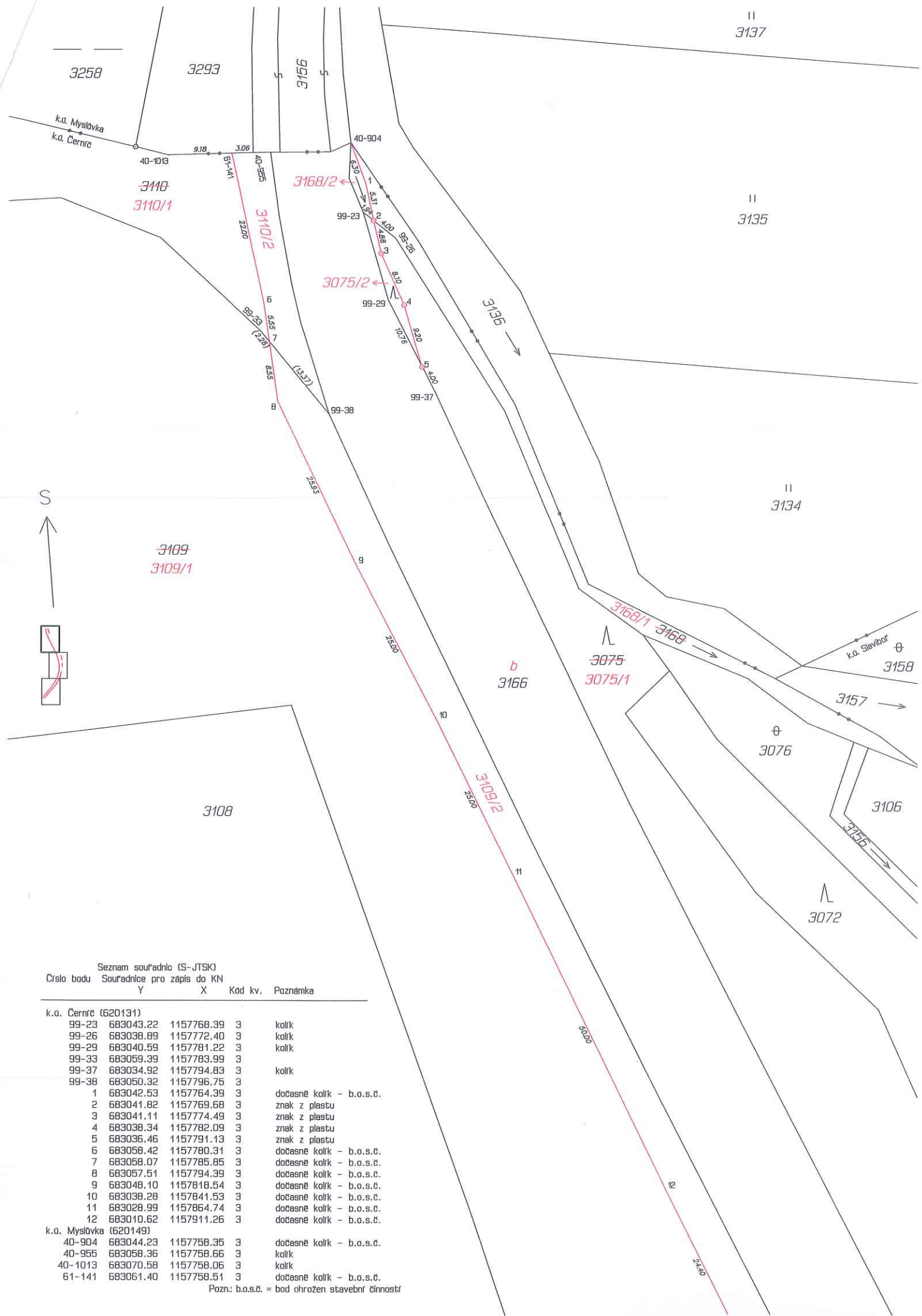

Seznam souřadnic (S-JTSK)
 Číslo bodu Souřadnice pro zápis do KN

	Y	X	Kód kv.	Poznámka
k.o. Černá (620131)				
99-23	683043.22	1157768.39	3	kolík
99-26	683038.89	1157772.40	3	kolík
99-29	683040.59	1157781.22	3	kolík
99-33	683059.39	1157783.99	3	
99-37	683034.92	1157794.83	3	kolík
99-38	683050.32	1157796.75	3	
1	683042.53	1157764.39	3	dočasné kolík - b.o.s.č.
2	683041.82	1157769.68	3	znak z plástu
3	683041.11	1157774.49	3	znak z plástu
4	683038.34	1157782.09	3	znak z plástu
5	683036.46	1157791.13	3	znak z plástu
6	683058.42	1157780.31	3	dočasné kolík - b.o.s.č.
7	683058.07	1157785.85	3	dočasné kolík - b.o.s.č.
8	683057.51	1157794.39	3	dočasné kolík - b.o.s.č.
9	683048.10	1157818.54	3	dočasné kolík - b.o.s.č.
10	683038.28	1157841.53	3	dočasné kolík - b.o.s.č.
11	683028.99	1157864.74	3	dočasné kolík - b.o.s.č.
12	683010.62	1157911.26	3	dočasné kolík - b.o.s.č.
k.o. Myslavka (620149)				
40-904	683044.23	1157758.35	3	dočasné kolík - b.o.s.č.
40-955	683058.36	1157758.66	3	kolík
40-1013	683070.58	1157758.06	3	kolík
61-141	683061.40	1157758.51	3	dočasné kolík - b.o.s.č.

Pozn.: b.o.s.č. = bod chráněn stavební činností

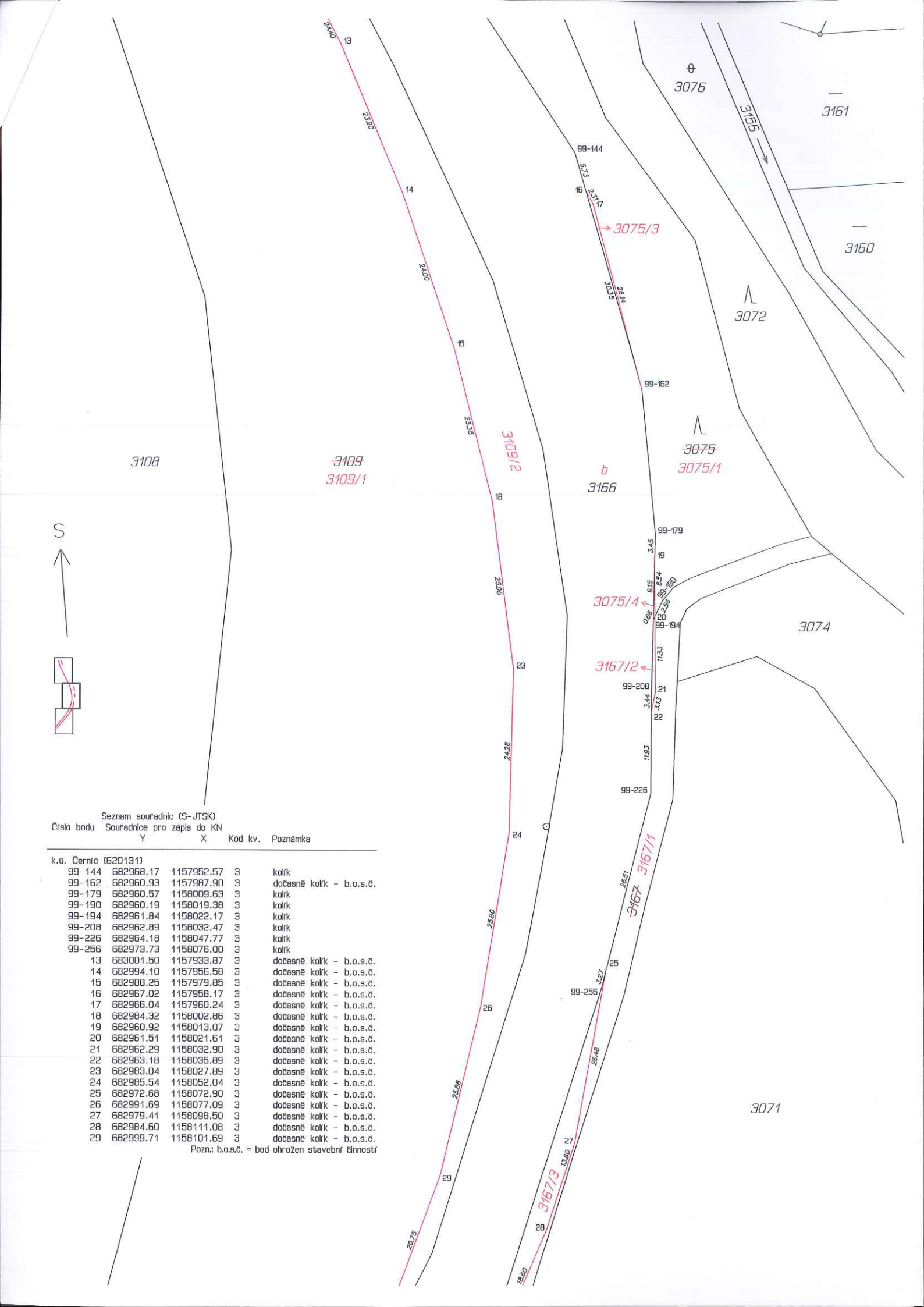

Seznam souřadnic (S-JTSK)

Číslo bodu Souřadnice pro zápis do KN
Y X

Kód kv. Poznámka

k.o. Černíč (620131)

99-144	682968.17	1157952.57	3	kolík
99-162	682960.93	1157987.90	3	dočasně kolík - b.o.s.č.
99-179	682960.57	1158009.63	3	kolík
99-190	682960.19	1158019.38	3	kolík
99-194	682961.84	1158022.17	3	kolík
99-208	682962.89	1158032.47	3	kolík
99-226	682964.18	1158047.77	3	kolík
99-256	682973.73	1158076.00	3	kolík
13	683001.50	1157933.87	3	dočasně kolík - b.o.s.č.
14	682994.10	1157956.58	3	dočasně kolík - b.o.s.č.
15	682988.25	1157979.85	3	dočasně kolík - b.o.s.č.
16	682967.02	1157958.17	3	dočasně kolík - b.o.s.č.
17	682966.04	1157960.24	3	dočasně kolík - b.o.s.č.
18	682984.32	1158002.86	3	dočasně kolík - b.o.s.č.
19	682960.92	1158013.07	3	dočasně kolík - b.o.s.č.
20	682961.51	1158021.61	3	dočasně kolík - b.o.s.č.
21	682962.29	1158032.90	3	dočasně kolík - b.o.s.č.
22	682963.18	1158035.89	3	dočasně kolík - b.o.s.č.
23	682983.04	1158027.89	3	dočasně kolík - b.o.s.č.
24	682985.54	1158052.04	3	dočasně kolík - b.o.s.č.
25	682972.68	1158072.90	3	dočasně kolík - b.o.s.č.
26	682991.69	1158077.09	3	dočasně kolík - b.o.s.č.
27	682979.41	1158098.50	3	dočasně kolík - b.o.s.č.
28	682984.60	1158111.08	3	dočasně kolík - b.o.s.č.
29	682999.71	1158101.69	3	dočasně kolík - b.o.s.č.

Pozn.: b.o.s.č. = bod ohrožen stavební činností

Seznam souřadnic (S-JTSK)
 bodu Souřadnice pro zápis do KN

	Y	X	Kód kv.	Poznámka
č.č. Černýč (620131)				
38-67	683105.49	1158251.39	3	znak z plastu
38-82	683073.83	1158217.89	3	znak z plastu
79-201	683122.97	1158252.29	3	kamenný mezník
82-75	683021.67	1158215.44	3	kolík
82-76	683065.26	1158208.89	3	znak z plastu
82-77	683115.73	1158261.53	3	kamenný mezník
82-118	683081.74	1158226.01	3	trubka
82-119	683088.44	1158233.08	3	znak z plastu
82-120	683097.85	1158242.81	3	znak z plastu
89-66	683039.73	1158282.29	8	
89-67	683033.97	1158270.88	8	
89-68	683031.33	1158259.08	8	
89-70	683025.80	1158235.11	8	
89-78	682982.15	1158264.36	8	
99-304	683031.46	1158131.32	3	kolík
99-305	682996.40	1158131.69	3	kolík
99-309	683018.33	1158134.68	3	kolík
99-313	682999.59	1158138.78	3	kolík
99-314	683033.42	1158138.97	3	kolík
99-316	683001.38	1158142.75	3	
99-317	683021.19	1158142.99	3	znak z plastu
99-323	683015.89	1158154.89	3	kolík
99-329	682995.72	1158160.51	3	kolík
99-385	683100.95	1158230.41	3	znak z plastu
30	683008.48	1158120.48	3	dočasné kolík - b.o.s.c.
31	682993.34	1158127.52	3	dočasné kolík - b.o.s.c.
32	682996.49	1158131.89	3	dočasné kolík - b.o.s.c.
33	683004.58	1158143.14	3	dočasné barevné zn. - b.o.s.c.
34	683018.68	1158134.59	3	dočasné kolík - b.o.s.c.
35	683022.43	1158139.78	3	dočasné barevné zn. - b.o.s.c.
36	683023.29	1158142.30	3	dočasné kolík - b.o.s.c.
37	683023.86	1158143.94	3	dočasné kolík - b.o.s.c.
38	683012.71	1158155.78	3	dočasné kolík - b.o.s.c.
39	683014.36	1158159.05	3	dočasné kolík - b.o.s.c.
40	683024.21	1158170.33	3	dočasné kolík - b.o.s.c.
41	683036.61	1158158.91	3	dočasné kolík - b.o.s.c.
42	683050.17	1158175.63	3	dočasné kolík - b.o.s.c.
43	683049.27	1158195.94	3	dočasné kolík - b.o.s.c.
44	683062.95	1158209.24	3	znak z plastu
45	683074.22	1158200.00	3	dočasné kolík - b.o.s.c.
47	683072.29	1158218.44	8	kolík
48	683080.30	1158226.56	8	kolík
49	683087.10	1158233.69	8	kolík
50	683100.56	1158227.81	3	dočasné kolík - b.o.s.c.
51	683096.49	1158243.41	8	kolík
52	683105.03	1158251.60	8	kolík
53	683109.49	1158255.35	3	dočasné kolík - b.o.s.c.
54	683116.85	1158246.21	3	dočasné kolík - b.o.s.c.

Pozn: b.o.s.c. = bod ohrožen stavební činností

